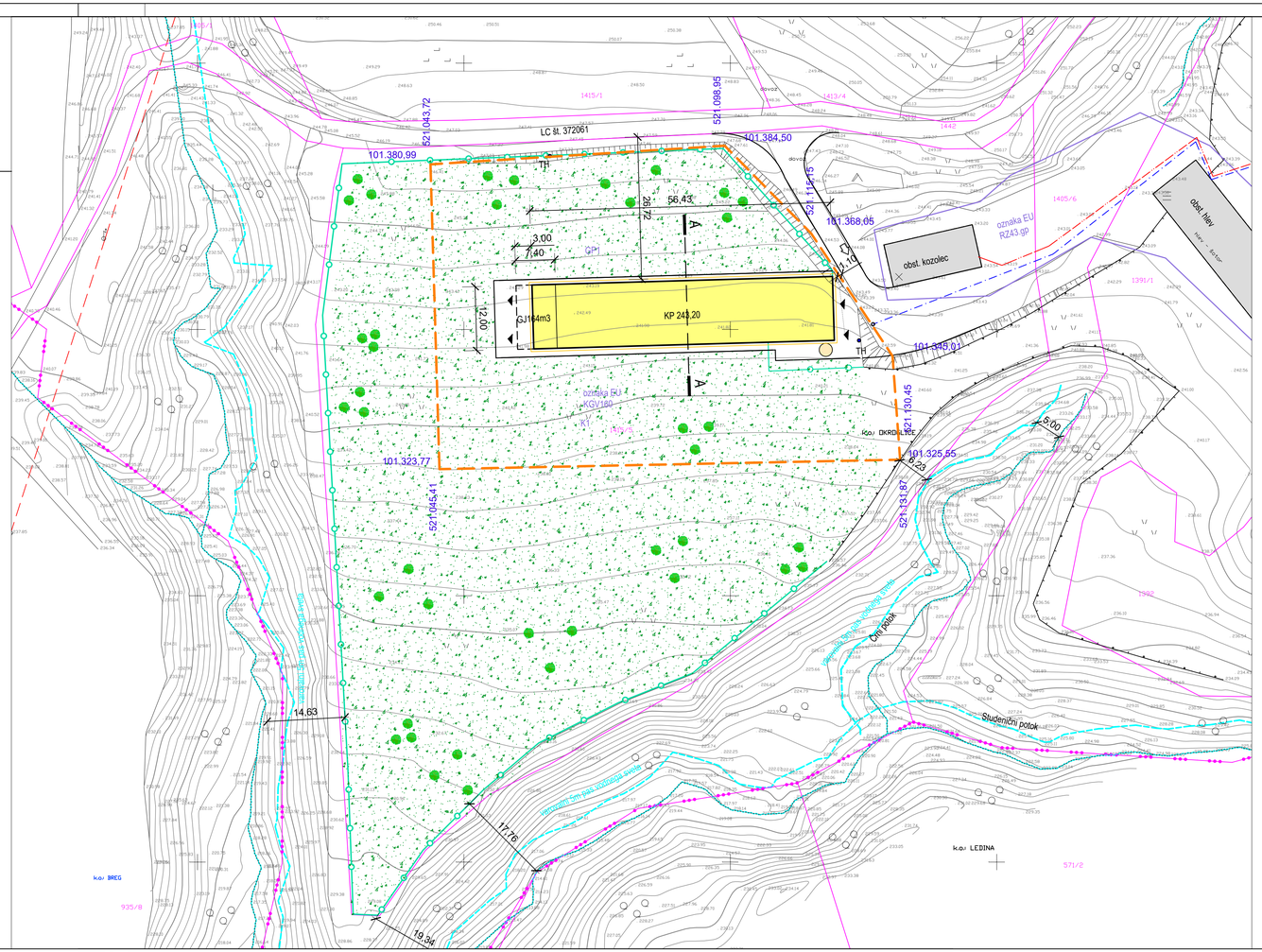

LEGENDA

- Požarnik - oglati
- Kanalski jašek - okrogel
- Telefonski jašek - pravokoten
- Električni jašek - pravokoten
- Vodovodna plošča ali terasa
- Zidana gospodarska stavba, garaža
- stanovanjska stavba
- svetilka na drogu
- TRANSFORMATORSKA POSTAJA
- Jašek komunalnih vodov - okrogel

rešetka
NN vodi
škarpa
Elvod NN
Telefon
kanalizacija

Izvajalec:	**GEODET KRALJ** **Janez Kralj s.p.** Brežice, Bizeljska cesta 8
M: 040 753 911 e: info@geodet-kralj.si	
Naročnik: MAKOVEC BECI ANDREJA Razbor 44, 1434 Loka pri Zidanem Mostu	
Delovišče: k.o. 1362 OKROGLICE Parc. štev.:1415/5 boniteta zemljišča = 39	
GEODETSKI NAČRT Merilo = 1:500 kote: absolutne	
Odgovorni geodet: Janez Kralj u.d.i.geod.	
Štev.: 2-02/25S Datum: 11.4.2025	

geodetski načrt je izdelan v koordinatnem sistemu D96-TM

OPPN ZA GRADNJO KME. OBJEKTOV NA KMETIJSKIH ZEMLJIŠČIH BREZ SPREMEMBE NAMENSKE RABE - EKOLOŠKA KMETIJA IZPOD LISCE

LEGENDA

- MEJA OBMOČJA OPPN cca 4,5ha
- GP1 — GRADBENA PARCELA
- UREJENE MEJE DKN
- NOVI HLEV ZA KOKOŠI
- NOVI SILOS
- OBSTOJEČI POMOŽNI OBJEKTI
- NOVA OGRAJA IN VPLIVNO OBMOČJE OPPN
- PEŠČENI GRAMOZ
- TRAVNATE POVRŠINE Z VISOKODEBELNIM SADNIM DREVJEM
- DOVOZ, VHOD V OBJEKT
- OBSTOJEČI VODOVOD
- OBSTOJEČI NN ELEKTRO KABEL

DEMIDA ARHITEKTURA
DEMIDA ARHITEKTURA d.o.o.
Prešernova ulica 1, 8290 SEVNICA
tel: 07 81 84 059

številka:	OPPN 3/2026 - predlog
vsebina:	GEODETSKO ZAZIDALNA SITUACIJA M1:500
investitor:	ANDREJA MAKOVEC BECI Razbor 44, 1434 LOKA PRI ZIDANEM MOSTU
projektant:	URŠKA ŽAGAR, univ.dipl.ing.arh.
direktor:	DAVID TUŠAR , univ.dipl.ing.arh. DT
datum:	XI.2026
št. grafi. priloge:	9